

11 SITUAÇÃO
1 : 1100

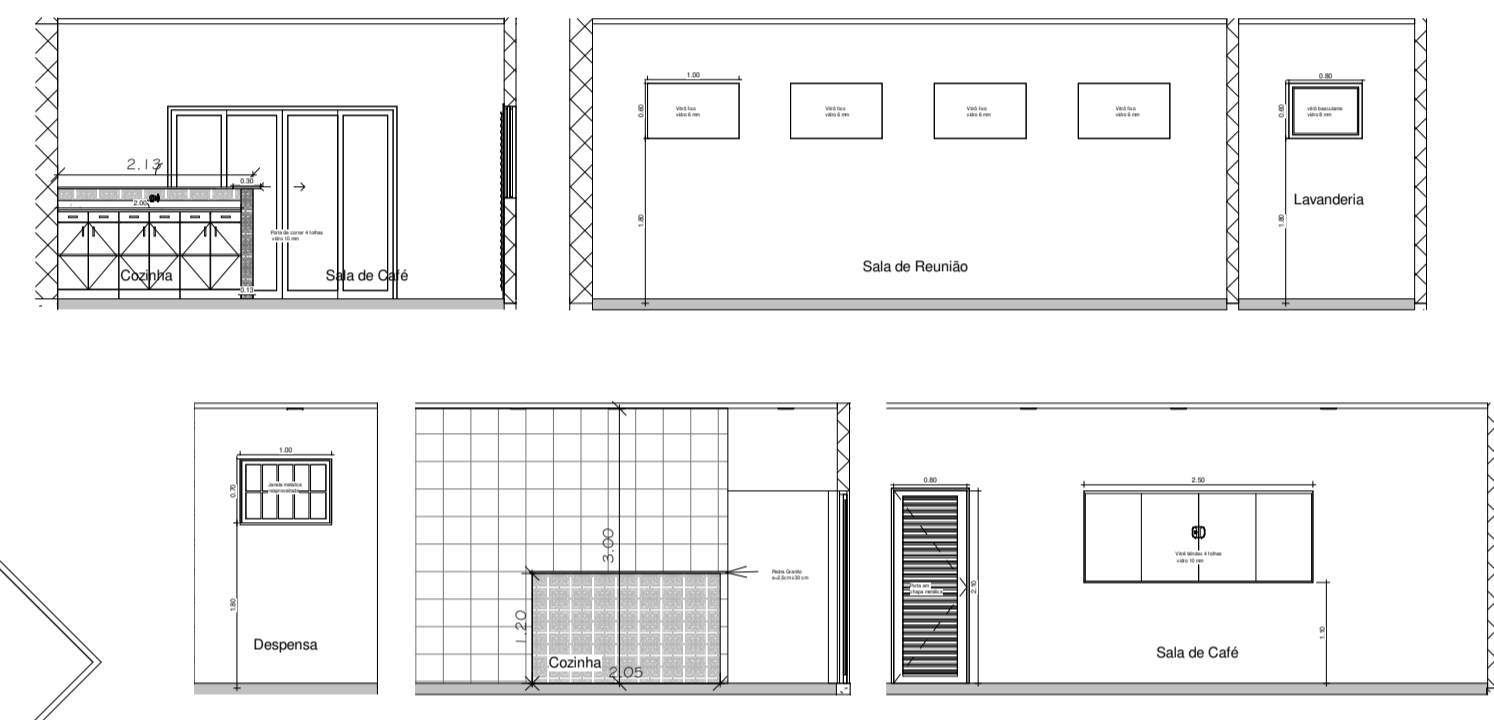

DETALHAMENTO
1 : 75

9 LOCAÇÃO DE ÁREA
1 : 200

10 LOCAÇÃO COBERTURA
1 : 150

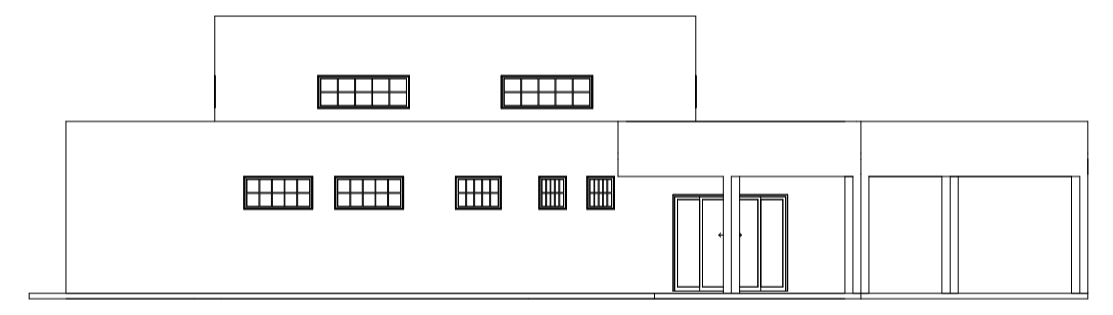

5 FACHADA SUL
1 : 150

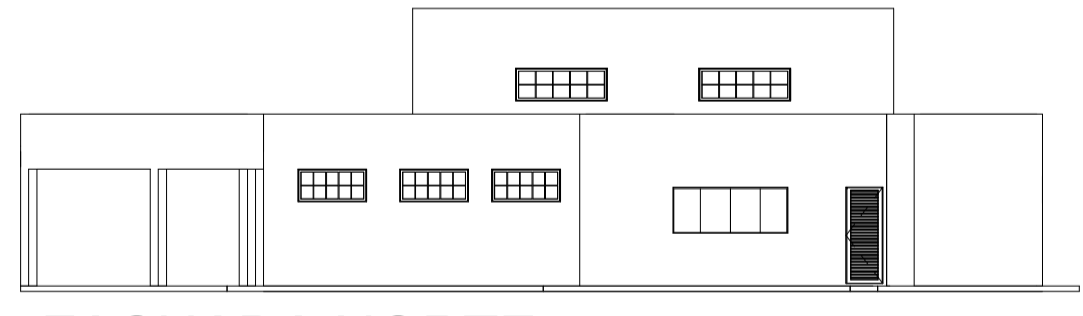

6 FACHADA NORTE
1 : 150

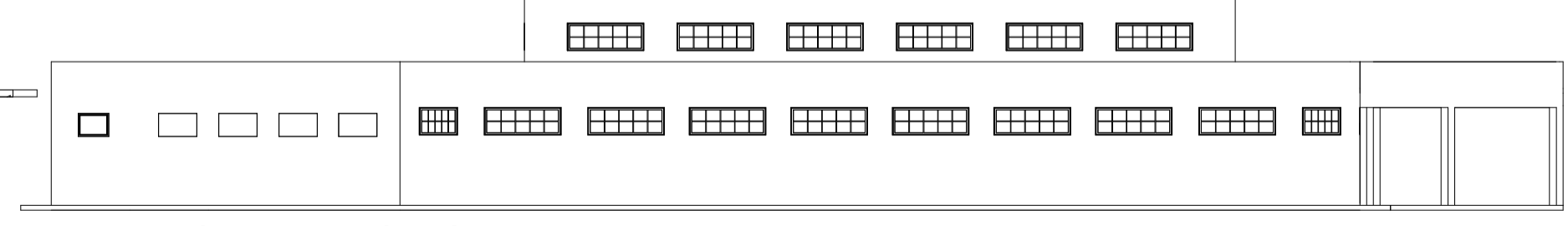

7 FACHADA OESTE
1 : 150

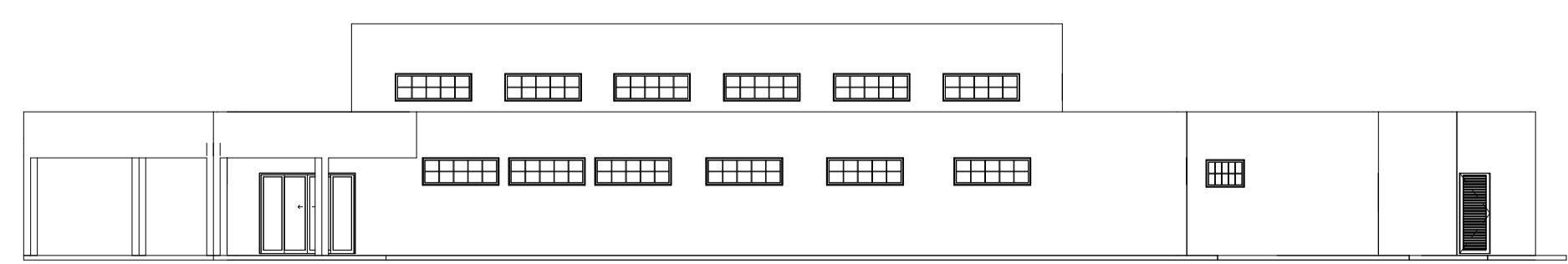

8 FACHADA LESTE
1 : 150

1 PLANTA BAIXA
1 : 100

3 CORTE B-B
1 : 100

2 CORTE A-A
1 : 100

4 CORTE C-C
1 : 100

PROJETO ARQUITETÔNICO
CAMARÃ MUNICIPAL DE LIMEIRA DO OESTE

PROPRIETÁRIO: CAMARÃ MUNICIPAL DE LIMEIRA DO OESTE
CNPJ: 26.042.588/0001-75

ENDEREÇO: AV. COPACABANA Nº630
LOTE/QUADRA: LOTE: 9 e 10 QUADRA: J
BAIRRO: JARDIM HUMAITÁ
CIDADE: LIMEIRA DO OESTE - MG

ESCALA:	DATA: 02/09/2019	DESENHISTA: Victor A. Bertolini	FOLHA: 01/01
---------	------------------	---------------------------------	--------------

ÁREAS	
ÁREA TERRENO	1288,53m²
ÁREA CONSTRUÍDA INTERNA	425,85m²
ÁREA CONSTRUÍDA EXTERNA	40,25m²
ÁREA DE AMPLIAÇÃO	63,21 m²
ÁREA TOTAL A CONSTRUIR	529,31m²
ÁREA LIVRE	759,22m²
TAXA DE OCUPAÇÃO	41,08%

DECLARO QUE A APROVAÇÃO DO PROJETO NÃO IMPLICA NO RECONHECIMENTO POR PARTE DA PREFEITURA DO DIREITO DE PROPRIEDADE DO TERRENO.

PROPRIETÁRIO: CAMARÃ MUNICIPAL DE LIMEIRA DO OESTE
CNPJ: 26.042.588/0001-75

AUTOR DO PROJETO: Victor Antonio Bertolini
ENGENHEIRO -CREA-SP: 5070222878
VISTO MG: 51963

APROVAÇÃO: